

おうちで、
アウトドアで、
あの店の味!



新島・式根島 テイクアウト リスト ...2022...

Niijima Shikinejima ToGo

新島・式根島 スイーツ

美味しい
手作りスイーツを
お持ち帰り!

新島



〈写真〉チョコレートパフェ 800円、クリームソーダ 600円、レモネード 550円

cafe & bar arato

営業時間 18:00~22:00
定休日 日・月(夏季不定休) TEL 04992-5-0120

道に面したカウンターでオーダー可能!のぼりが目印!チョコレートパフェ 800円、クリームソーダ 600円のほか、レモネード 550円など冷たいドリンク各種そろえています。



〈写真〉和菓子各種 130円~

CAFÉ BENI

営業時間 7:30~19:00
定休日 水曜日 TEL 04992-5-0055

新島で100年以上続く老舗店のスイーツをどうぞ。お好きな和菓子1つとコーヒーまたは紅茶が選べる和菓子セット 450円をはじめ、タピオカドリンクやソフトクリームなど種類豊富!



〈写真〉アンタバナナジュース 500円

クロベスタンド

営業時間 土日祝 9:00~20:00(夏期~21:00)
(途中休憩あり)

定休日 月曜~金曜 TEL 04992-5-0823
アンタバナナジュース 500円、かき氷各種 350円~(夏期限定)、島香る♪アイスコーヒー 350円、クレープ、アイスクリーム、ソーダなどそろえています。

式根島



〈写真〉コッペンソフト 400円

式根島 池村商店

営業時間 7:30~19:00
定休日 不定休 TEL 04992-7-0016

コッペンパンに、お好きなソフトクリーム(バニラ・チョコ・マンゴー・ストロベリーなど)をサンドいたします。焼きたてパン&ソフトの美味しいコラボです。

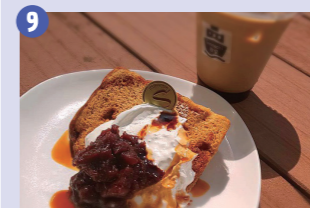

〈写真〉黒糖シフォンケーキ 500円、黒糖オレ 450円

Senmachi 食堂

営業時間 10:00~16:00
定休日 火曜日(不定休あり) TEL なし

黒糖シフォンケーキやおはぎなど、手作りスイーツを各種ご用意しています。お誕生日やお祝いに、ホールケーキのご注文も承ります(要予約)。

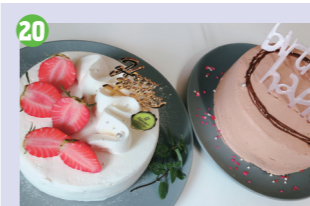

〈写真〉季節の生ケーキ 18cm 3500円、チョコクリームケーキ 18cm 3200円

ダイエイ

営業時間 8:30~18:30
定休日 不定休 TEL 04992-5-0716

誕生日や記念日、特別な日にぜひご利用ください。季節の旬のフルーツで作らせていただきます♪ぜひお電話下さい。(ケーキ予約のみ)

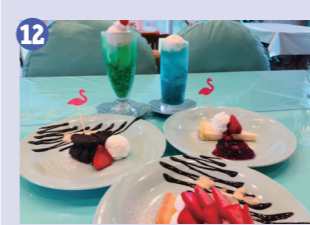

〈写真〉新島クリームソーダ 600円、新島サイダー 450円、ケーキ各種 480円~

Rest House Mint

営業時間 11:00~16:00
定休日 不定休 TEL 04992-5-1772

新島の海をがぶ飲み!!新島クリームソーダや、メロンクリームソーダのほか、ケーキ各種ご用意しています。夜は島民のみ(要予約)で18:00~22:00。

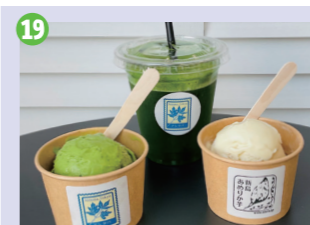

〈写真〉明日葉ジュース 250円、明日葉とあめりか芋のジェラート 350円

新島村農業協同組合

営業時間 8:30~17:00
定休日 年末年始 TEL 04992-5-0046

農家さんの作る野菜ペーストを使ったオリジナルスイーツ。さっぱり飲める明日葉ジュースや、濃厚な明日葉とあめりか芋のジェラート。地場野菜スイーツです。



〈写真〉牛乳寒天 250円

ファミリーストア みやとら

営業時間 8:00~19:00
定休日 日曜日 TEL 04992-7-0304

昔ながらの自家製牛乳寒天 250円を販売中!そのままサッパリ食べたり、カットフルーツやゼリーと一緒にフルーツポンチにしたり、楽しみ方いろいろ♪

MAP

本村エリア
拡大図

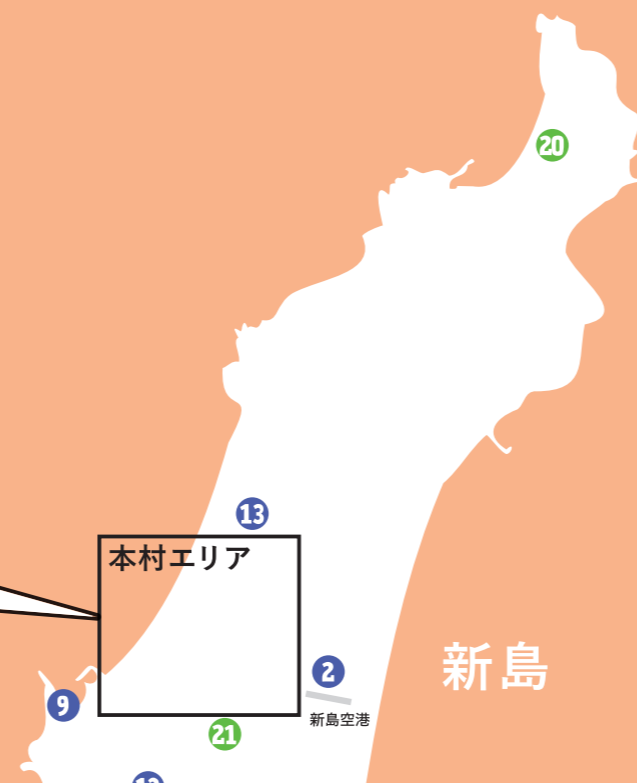

式根島

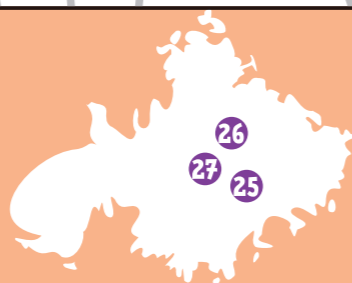

新島

Niijima Shikinejima
ToGo

Niijima Shikinejima
ToGo

発行日: 2022年8月1日
発行: 新島・式根島電子マーケティング部
制作: 新島(株) OIGIE

テイクアウトリスト2022

スマートフォンやタブレットでQRコードを読みとると、気になるお店の最新情報がわかるLINE公式アカウントやinstagramに登録できます。

QRを読みとって最新情報をチェック!



・営業時間や料金は2022年7月25日現在の情報を掲載しています。新型コロナウイルスの影響で、営業時間等に変更がある場合があります。ご利用の際は、必ず各店舗へお問い合わせください。・料金は税込価格です。



(写真) はじまりのサイダー 324円

1992 by ニジマサイダー

キャッシュレス決済OK!

営業時間 9:00～18:30
定休日 不定休 TEL 050-3551-1992

新島の地サイダー「ニジマサイダー」を提供する小さな雑貨店。ドリンクコーナーではサイダーやひやしあめ、アルコール、コーヒー、アイスティーを楽しめます。不定期で駄菓子パーも。



(写真) サバ塩焼き弁当 980円

一本松食堂

しまば OK!

営業時間 11:30～14:00/17:30～21:00 ※繁忙期変更あり
定休日 火曜日 TEL 04992-5-1808

日替わりメニューをはじめ、お弁当各種をご用意しています。職人さんにも満足していただきたいので、内容は多めに提供しています!

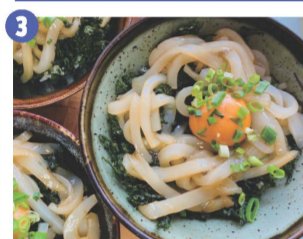

(写真) 赤イカの漬け丼 1500円

桶庄 BAR

営業時間 テイクアウト11:00～20:00/BAR20:00～24:00
定休日 不定休 TEL 090-3435-2855

新島名物・赤イカを使った赤イカの漬け丼1500円がテイクアウト可能です。不定休のため、事前にお電話をお願いします。夜はBAR営業となります。



(写真) PIZZA 各1800円、唐揚げ700円、フライドポテト500円

cafe & bar arato

営業時間 18:00～22:00
定休日 日・月(夏季不定休) TEL 04992-5-0120

レトロモダンでお洒落なカフェバー。ピザ(トマト&バジルソースなど4種)や唐揚げ、ポテトなどがテイクアウトできます。



(写真) ホットドック&コーヒーセット 700円

CAFÉ BENI

営業時間 7:30～19:00
定休日 水曜日 TEL 04992-5-0055

創業100年の和菓子屋・紅谷のカフェ。ホットドックやナシゴレンなどの軽食から和菓子、ドリンクも各種あり。朝食にもご利用ください。



(写真) にぎり寿司並 2000円～、上 2800円～

健寿司

営業時間 12:00～20:00 (要確認)
定休日 不定休 TEL 04992-5-1047

新島でうまい寿司が食べられると評判のお店。にぎり寿司は出前・テイクアウト可能です。不定休のため、ご利用前には必ずお電話を。



(写真) 島寿司 2160円

栄寿司

営業時間 11:30～13:00 LO / 18:00～22:00
定休日 不定休 TEL 04992-5-1539

お寿司とお酒が楽しめるお店。島寿司 2160円、にぎり寿司 1620円～など出前・テイクアウトできます。(夏期は要相談) 時期によりお受けできない場合がありますので事前にお電話を。



(写真) 島寿司 1個 200円～

魚肴なぎさ

営業時間 11:45～13:15(たまに)/ 17:00～22:00(LO食事21:00、ドリンク21:30)
定休日 火曜日 TEL 04992-7-5212

2021年10月にオープンした、おいしい魚介とお酒が楽しめるお店。島寿司1個200円～、ねぎとろてんぷら 880円など。テイクアウトは寿司とオードブルのみ、前日までにご予約ください。



(写真) カツカレー 1000円

Senmachi 食堂

営業時間 10:00～16:00
定休日 月・火(不定休あり) TEL なし

船客待合所の2階にある食堂。日替わりメニューをイートインで食べられるほか、おかず豊富な日替わり弁当も絶品です!ボリュームたっぷりの週末バーガーも人気。



(写真) ネギマヨチャーシュー丼 800円

どさん子ラーメン新島店

営業時間 11:00～14:00/17:00～20:00(夏期は11:00～14:00/18:00～21:00)
定休日 水曜日 TEL 04992-5-0823

旅行者にも地元民にも人気のラーメン店!一番人気のネギマヨチャーシュー丼や角煮丼、もつ煮丼など、ボリューム満点のテイクアウトメニューが充実。



(写真) 焼き鳥 1本 120円～

とりてつ

営業時間 17:00～22:00
定休日 月曜日 TEL なし

焼き鳥やお刺身などが楽しめる居酒屋です。焼き鳥はご注文いただいでから串刺ししています。焼き鳥各種テイクアウトできます。



(写真) タコライス、チキンオーバーライス いずれも 980円

新島親水公園れすとハウス

営業時間 11:00～16:00
定休日 不定休 TEL 04992-5-1772

コーガ石のオブジェがトレードマークの親水公園内にあるcafeです。お食事メニューのテイクアウトのほか、新島クリームソーダや新島サイダーなどドリンク各種あります。



(写真) チキンココモ 650円～

POOL

営業時間 10:00～16:00 ※繁忙期変更あり
定休日 木曜日 TEL 04992-5-0048

ゆったり過ごせる隠れ家的なカフェレストラン。テイクアウトはランチのみで各種 650円～。ドリンク、ケーキのお持ち帰りも可能です。

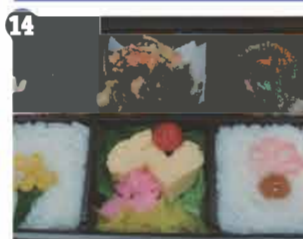

(写真) 1080円のお弁当例

二宮

営業時間 昼の部11:30～13:30/夜の部17:00～20:00
定休日 不定休 TEL 04992-5-0780

和食を中心とした趣味の料理のお店です。昼はテイクアウト弁当か、二宮御膳のみ。夜はおまかせで応相談。昼・夜ともに2日位前までに事前予約をお願いします。



(写真) 金目鯛のねぎま 1本 350円

焼き鳥 大三

営業時間 17:30～22:00(テイクアウトは18:00頃まで)
定休日 不定休 TEL 04992-5-0109

豊富なメニューが楽しめる居酒屋! 主人が漁師なので、新鮮なキメ料理が自慢です。焼き鳥各種テイクアウトOKですが、混雑状況によりお受けできない場合もあります。事前にお電話を。



(写真) メンチ弁当 650円

あったか弁当 勝右工門(カチー)

営業時間 10:30～18:00
定休日 日曜午後 TEL 04992-5-0507

手作りが自慢のできたあったか弁当! 人気のからあげ弁当 600円、生姜焼き弁当 700円、メンチ弁当 650円をはじめお弁当や丼各種あります。



(写真) 惣菜パン 210円～

かじやベーカリー

営業時間 7:00～18:30
定休日 火曜日 TEL 04992-5-0179

焼きたてホカホカ、味が良いのが自慢です!惣菜パン210円～、菓子パン120円～ほか、フランスパンやぶどうパンなど曜日ごとに気まぐれメニューあり。



(写真) キーマカレーライス 720円、ねぎマヨチキン南蛮丼 650円、唐揚げのり弁 650円

もやいずキッチン

営業時間 10:30～売り切れ次第終了
定休日 日・月(不定休あり) TEL 04992-5-1486

島の小さな台所。日替わり弁当をはじめ各種手作り弁当、インド風キーマカレーライスなどをとりそろえています。金曜土曜の16:00～18:00にはあつあつ唐揚げタイムも!



(写真) シルクスイートの焼き芋 100g 130円(値り売り)

新島村農業協同組合

営業時間 8:30～17:00
定休日 年末年始 TEL 04992-5-0046

毎週木曜日は島のお母さんが作るお惣菜の日。お弁当やお惣菜、スイーツなどが多彩にそろっています。冬は定番の焼き芋も大人気です!地場野菜直売所。



(写真) 肉味噌うどん 598円、焼き肉丼 620円、日替わり幕の内弁当 620円、720円

ダイエイ

営業時間 8:30～18:30
定休日 不定休 TEL 04992-5-0716

幕の内弁当、各種丼、お惣菜、豚角煮、鳥照り焼きなど、日替わりで取り揃えております。月・金は手造り豆腐、がんもどきもあります。



(写真) 天丼 646円ほか

新島ストア

営業時間 9:00～19:00
定休日 木曜日(8月は無休) TEL 04992-5-1068

生鮮食品や日用品のほか、日替わり弁当やお惣菜もそろっています。一番人気の天丼や牛丼、カツ丼などのほか、小ぶりなサイズのミニ弁当も多数。



(写真) からあげ弁当 540円、のり弁当 420円

ブッサンストア

営業時間 8:30～19:00 ※繁忙期変更あり
定休日 月曜日 TEL 04992-5-0250

人気のからあげ弁当 540円やのり弁当 420円、スペシャルのり弁当 480円、磯のり弁当480円など各種お弁当、お惣菜あり。火曜日は式根島・帆風のパンも並びます。



(写真) そぼろ弁当 490円、アジタバ飯など

マルマン

営業時間 9:00～19:00
定休日 日曜日(夏季は無休) TEL 04992-5-0222

生鮮食品や日用品はもちろん、100円ストア・キャンドゥも入っているスーパー。手作り弁当は毎日9時開店と同時にレジ近くに並びます。お惣菜も各種あり。



(写真) 鮭弁当 750円

三佳商店

営業時間 7:30～19:00(弁当・惣菜は10:00～)
定休日 水曜日 TEL 04992-5-0122

朝から開店している頼れるお店。つくりたてのお弁当やおにぎり、お惣菜そろっています。



(写真) づけ丼(島とうがらしダレ) 880円

おくやま

営業時間 8:30～19:00(夏期～20:00)
定休日 月曜日(夏期は無休) TEL 04992-7-0211

手作りのづけ丼、のり弁が大変人気です!づけ丼は日によって魚の種類が変わります。



(写真) 揚げパン(シナモン、明日葉きなこ) 170円、島野菜のミックスピザ 1450円

式根島 池村商店

営業時間 7:30～19:00
定休日 不定休 TEL 04992-7-0016

毎朝焼きたてのパンと手作り弁当、新鮮野菜を販売中!名物揚げパン、式根島産野菜を使用した島野菜のミックスピザ(要予約)が人気!お気軽にお問合せください。



(写真) たたき丸(ハム&チーズ、あしたば佃煮、くさや) 各種 250円

ファミリーストア みやとら

営業時間 8:00～19:00
定休日 日曜日 TEL 04992-7-0304

新島や式根島の食材を使ったオリジナル弁当が人気! 一番人気「島のり弁当」や当店オリジナルの名物「たたき丸」をはじめ、各種お弁当やお惣菜が盛りだくさん。

テイクアウトはありませんが...
飲食店情報

居酒屋 日本橋

営業時間 18:00～23:00 ※繁忙期変更あり
定休日 水曜日 TEL 04992-5-1890

島の食材をふんだんに使った料理が自慢です。

和み処サンシャイン

営業時間 18:00～22:00 ※繁忙期変更あり
定休日 不定休 TEL 080-3713-4157

新島で塩を作り始めた店主が営む居酒屋。手塩にかけた塩をふんだんに使ったメニューが楽しめます。

夕浜亭

営業時間 11:30～13:00/18:00～20:00
定休日 不定休 TEL 04992-5-1308

口は悪いが、味は評判! 焼肉、中華に刺身もうまい!

プラザ

営業時間 9:00～17:00
定休日 火曜日 TEL 04992-5-1066

ハンバーグステーキ 1000円やシーフードカレーライス 700円、コーヒー400円などメニュー多彩な喫茶店。

式根島 サンパレー

営業時間 10:00～14:00
定休日 水曜日 TEL 04992-7-0149

ネギと蒸し鶏たっぷりの名物ネギトリラーメンはピリ辛スープがクセになる!石白川海岸から歩いてすぐ。

レストラン ころろ

営業時間 18:00～22:00(LO21:00)
定休日 不定休 TEL 04992-7-0807

式根島で唯一の夕食処。洋食中心のレストランで、地物の食材をふんだんに使っています。